■神奈川県　■横浜市

桂台サンユービル

お問い合わせ先
大林新星和不動産株式会社　ビル事業部　TEL☎ 03-6632-7126
担当：山村

OBAYASHI SHINSEIWA

外観

アクセス

所在地	神奈川県　横浜市 栄区　桂台中15-1
交通アクセス	JR大船駅よりバス20分、桂山公園前下車徒歩2分 JR港南台駅よりバス20分、桂山公園前下車徒歩2分

物件概要

規　　模	地上2階
延床面積	7,582.11㎡（2,293.58坪）※3棟全体
竣工年	S 54.7（1979）
構　　造	鉄筋コンクリート
天井高	1F：3,000㎜　2F：2,700㎜
床荷重	300kg/㎡
コンセント容量	1,2F：75VA/㎡
空調方式	個別空調制御方式
駐車場台数	32台（自走式）
所有者	㈱サンユー建物
管　　理	大林新星和不動産㈱
貸方基準	事務所仕様

空室状況

フロア	面積 (㎡)	面積 (坪)	入居時期	備考
2	58.12	17.58	即入居可	事務所
2	121.19	36.65	即入居可	事務所
※1	210.44	63.66	即入居可	事務所

※ 1F面積にはトイレ・給湯室計6.25坪を含む

フロア平面図

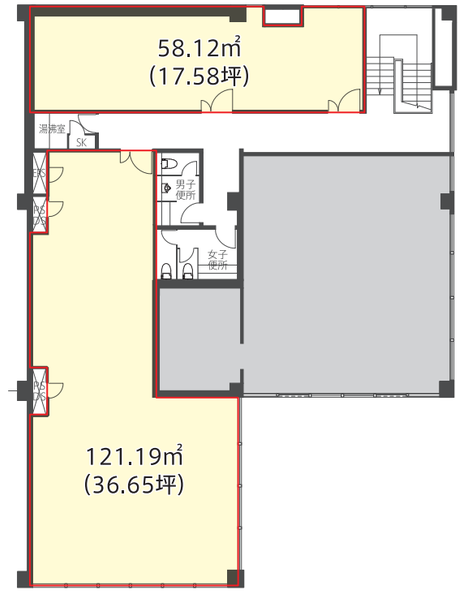

2F

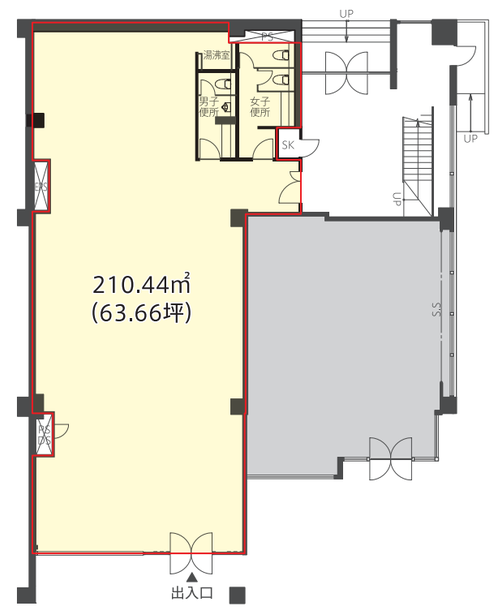

1F

2025 年 10 月現在