高松大林ビル

大林新星和不動産 大阪支店ビル事業部 TEL 06-4705-0030

■物件概要

所在地	香川県高松市中央町11-11
交通	JR高徳線「栗林公園北口」より徒歩8分
	琴電「瓦町駅」より徒歩10分
竣工	平成3年9月
構造	鉄骨造
規模	地上7階
延床面積	4,733.51㎡（1,431.88坪）
用途	事務所

■主要設備

空調	個別空調 （空冷ヒートポンプパッケージエアコン）
天井高	2,500mm
駐車場	32台(立体28台、平面4台)
エレベーター	乗用　2基
管理	星光ビル管理㈱

■フロアー面積

塔屋(倉庫)	42.03㎡　（12.71坪）
6階（食堂）	281.80㎡　（85.24坪）
6階	290.77㎡　（87.95坪）
5階	586.81㎡　（177.51坪）
4階	579.35㎡　（175.25坪）
3階	576.34㎡　（174.34坪）
2階	586.81㎡　（177.51坪）
1階	218.77㎡　（66.17坪）
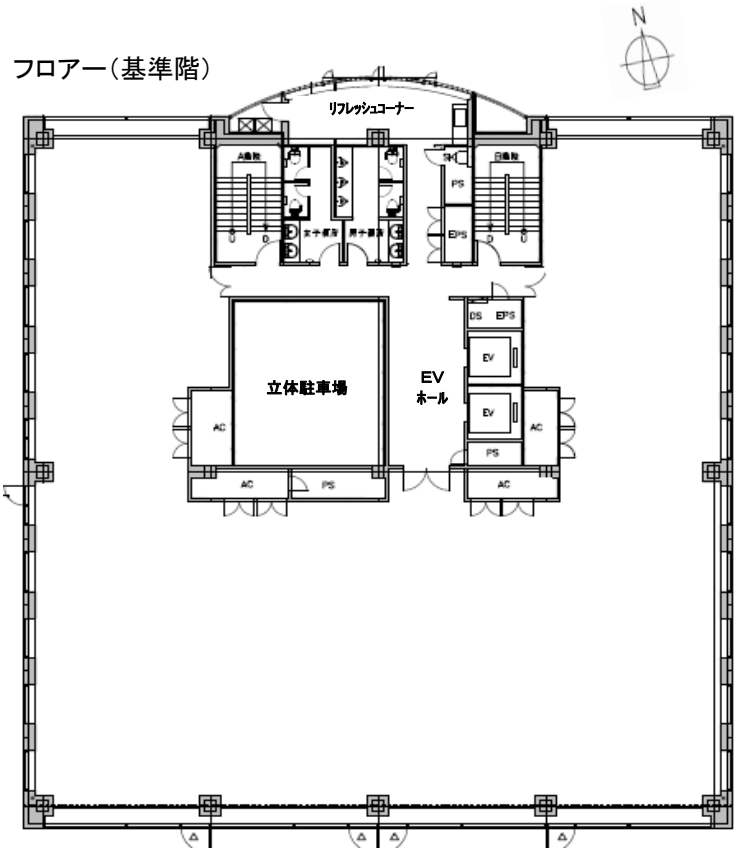
フロアー（基準階）