No.273

4LDK ＋ SIC ＋ WIC ＋ プラス・ワンコーナー ＋ 書斎

scale : 1 / 100

敷地面積（約49.64坪）
164.13㎡

延床面積（約33.47坪）
110.66㎡

1階床面積…65.22㎡
2階床面積…45.44㎡

スムーズな家事動線を叶える南西角地の家。

- キッチンからつながるプラス・ワンコーナー。
- 家事室としても便利なバックヤードを配置。
- 洗面室へ直接出入りできる2WAYキッチンを採用。
- 南面に広がる開放感豊かな吹抜のリビング。
- ご家族のコミュニケーションを育むリビングイン階段。
- 主寝室の一角に本棚を備えた約2.3帖の書斎を配置。

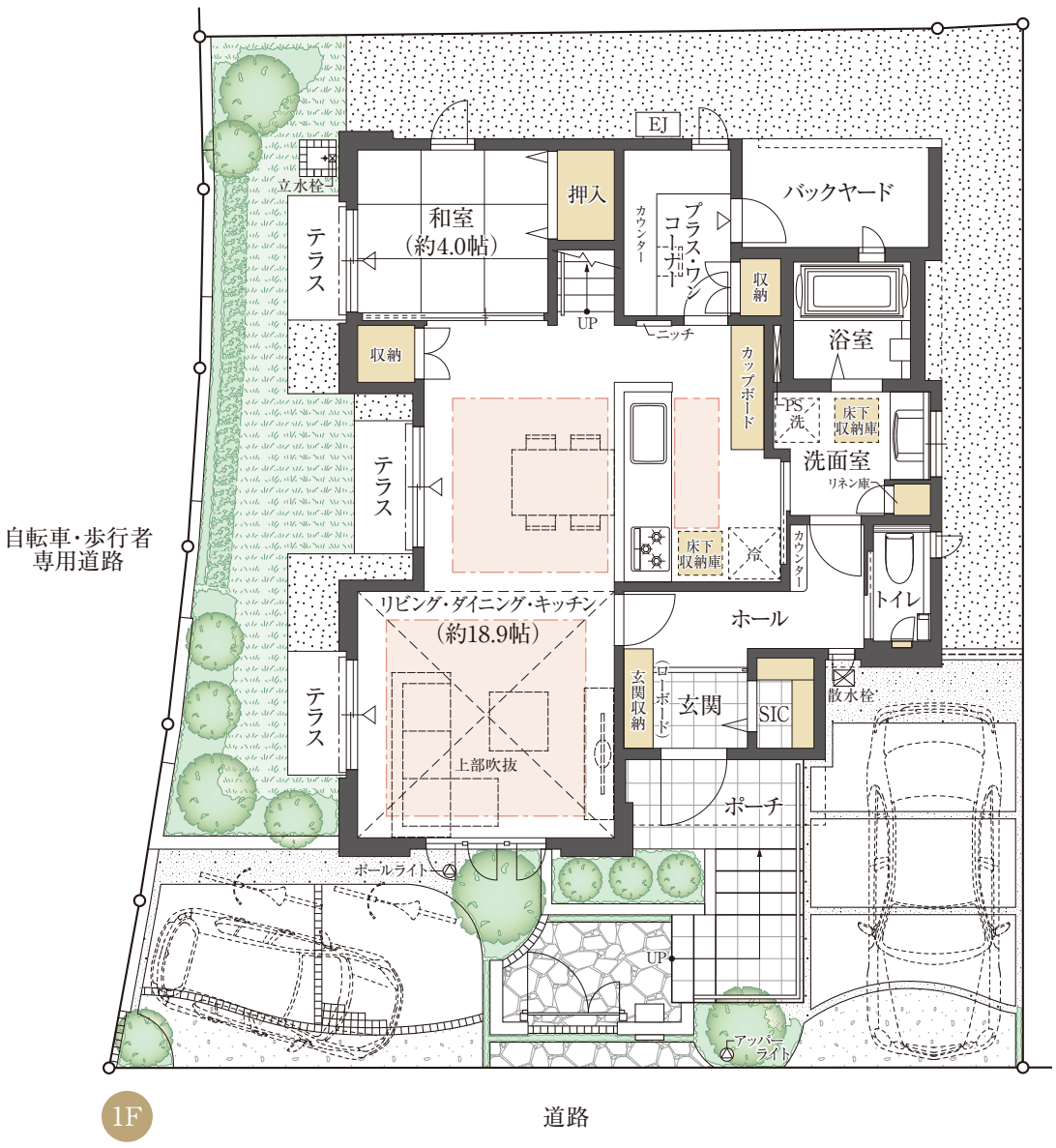

1F

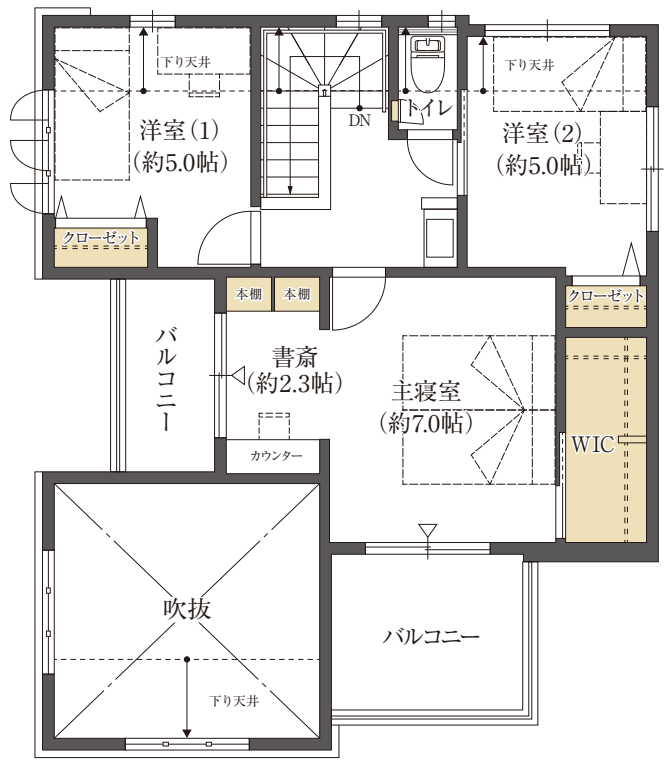

2F

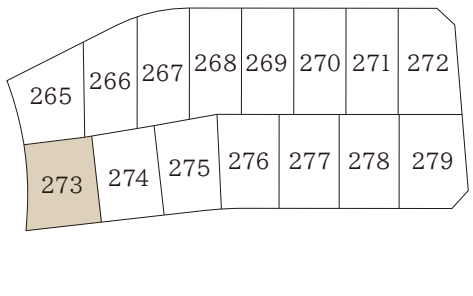

【区画図】

【北立面図】
scale : 1 / 200

【凡例】 床暖房範囲　収納　▽ 出入り可能窓　冷 冷蔵庫置場　洗 洗濯機置場

SIC … シューズインクローゼット　WIC … ウォークインクローゼット　EJ … エコジョーズ

※住宅の平面・外観・外構（植栽含む）等は、工事施工上の都合により現況と異なる場合がありますので、図面と異なる場合は現況を優先します。